

第47回卒業証書授与式 ～学校のリーダーズ～

3月19日（水）は、第47回卒業証書授与式でした。子どもたちの晴れ舞台を祝福するように、すばらしい好天に恵まれました。この間、インフルエンザ等も流行することなく、当日は49名全員揃ってむかえることができました。

6年生の学年目標は「学校のリーダーズ」でした。この1年、大麻泉小学校の最高学年としてリーダーシップを発揮し、学校のためにできることを考え実践してきました。同時に、下級生にとっては憧れの存在であり、めざすべき姿のお手本ともなってくれました。

式には、在校生の5年生、保護者の方々、ご来賓の方々が参列し、堂々と歩く姿や証書を受け取る様子など、卒業生の立派な姿を見守りました。在校生のお祝いの言葉と卒業生のお別れの言葉では、お互いの気持ちを伝え合いました。4月から最高学年となる5年生は、卒業生から“大麻泉小学校の伝統のバトン”を受け取ることができました。

保護者の皆様におかれましては、小学校6年間、本校の教育活動に対して多大なるご支援・ご協力をいただきました。本当にありがとうございました。今後のお子さんのさらなる活躍と成長を心よりお祈り申し上げます。

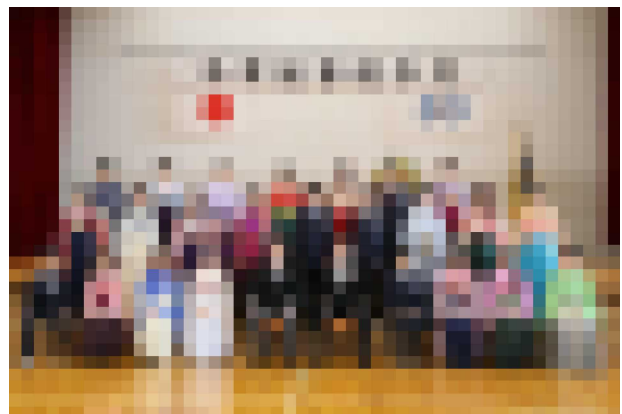
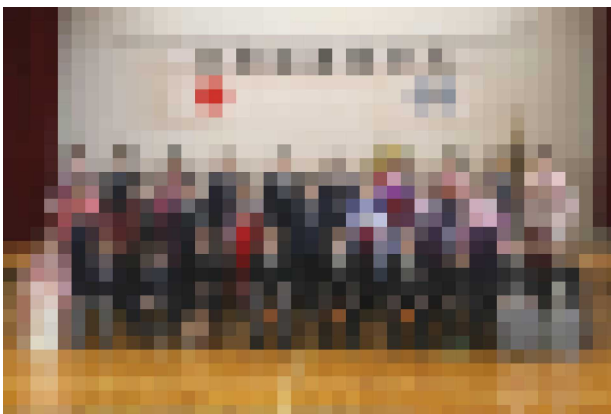

★令和7年度のスタートについて

4月4日（金） 9：00～ 新6年生 前日登校

4月7日（月） 始業式

8：00～ 通常登校

9：35～ 下校

※詳細は、学年だよりにてご確認ください。

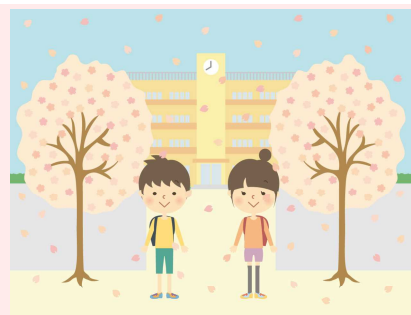

★令和7年度の学級編制について

学級編制（クラス発表）は、4月4日（金）にマチコミメールにてお知らせします。対象の学年は、新1年生・新3年生・新5年生です。

なお、新1年生のみ、児童玄関にも学級編制を貼り出します（9:00～）。



たいへんお世話になりました ～離任する教職員より～

2年間という短い期間ではありましたが、明るく元気な子どもたちと、何事にも協力的な保護者や地域の皆様のおかげで、充実した日々を過ごすことができました。

大麻泉小は、学校教育目標の「やさしさいっぱい大麻泉の子」の通り、学校中に優しさが満ちあふれる、すてきな学校でした。お世話になりました。ありがとうございました。

新採用として着任し、右も左もわからない中で、数多くのことを学ばせていただきました。初めて担任した子どもたちと、一緒に大麻泉小を卒業できることが、うれしくもあり、寂しくもあります。保護者や地域の皆様には、いつも温かく見守っていただき、心より感謝しております。4年間、大変お世話になりました。ありがとうございました。

まっすぐで一生懸命な子どもたちの成長を間近で見ることができ、たくさんの元気をもらいました。一人ひとりと向き合えたこの5年間は、私にとって宝物です。これからも自分の可能性を信じて頑張りたいです。いつも応援しています。

保護者や地域の皆様には、温かいご支援とご協力をいただき、ありがとうございました。

子どもたちは、将来思い返す1冊に出会えたでしょうか。想像するわくわく・ドキドキ感を体験してくれたでしょうか。知識が広がる喜びを感じてくれたと信じています。楽しそうに本を開いている姿に頬が緩む日々でした。読み聞かせボランティアの方々をはじめ皆様に心からの感謝を贈ります。

スクールカウンセラー配置初年度に大麻泉小学校に赴任できたことを光栄に思います。児童の皆さんが「こころの授業」を通して、私に声をかけてくれたり、保護者の方のお話を伺ったりすることができ、感謝しています。引き続き、スクールカウンセラーを活用してください。全校の皆さんの幸せを心より祈っています。ありがとうございました。

大麻泉小学校は、初めての小学校勤務で、2年間という短い間でしたが、とても新鮮で充実した日々を過ごさせていただきました。明るく元気な子どもたちと保護者の皆様に支えられ、心から感謝しております。今後の大麻泉小のさらなる発展と子どもたちの健やかな成長を祈念しております。大変お世話になりました。ありがとうございました。

【PTA交通安全指導】

	1番通り		2番通り		3番通り	
	登校時	下校時	登校時	下校時	登校時	下校時
4月16日 (水)						

★1番通りの旗は「泉小職員玄関」、2番通りの旗は「ファミリーマート」、3番通りの旗は「セブンイレブン」にあります。

★引き続き、日常活動・日常生活の中での「(生活し)ながら見守り」を皆様で実践いただけるとたいへんありがたいです。よろしく願いいたします。

4月 行事予定表

日	曜	4月 学 校 行 事 等	給食	心の 相談室	PTA行事
1	火	年度始休業（～6日）			
2	水				
3	木				
4	金	新6年前日登校・入学式準備 学級編制配信（新1・3・5年） 編成名簿張り出し（新1年9:00～） 転入受付（13:00）			
5	土				
6	日				
7	月	着任式・前期始業式・入学式	×	10:00～ 13:30	
8	火	5時間授業・給食開始（2～6年） 3時間授業（1年）	△	10:00～ 13:30	
9	水	学力検査（2～5年） 3時間授業（1年）	△	8:30～ 11:30	
10	木	知能検査（3年） 二計測・視力（4～6年） 聴力（5年） 3時間授業（1年）	△	10:00～ 13:30	
11	金	二計測・視力・聴力（2・3年） 3時間授業（1年） 参観日（6年）	△	8:30～ 11:30	
12	土				
13	日				
14	月	児童会認証式・専門委員会① 3時間授業（1年） 4時間授業（2年） チャレンジテスト（～4/26） 二計測・視力・聴力（1年・みずほ）	△	10:00～ 13:30	
15	火	参観日（3年） 3時間授業（1年）	△	10:00～ 13:30	
16	水	3時間授業（1年） 歯科検診（9時～）	△	8:30～ 11:30	P交通安全 指導
17	木	参観日（4年） 3時間授業（1年） 全国学力・学習状況調査（6年）	△	10:00～ 13:30	
18	金	4時間授業（2～6年 13:10下校） 3時間授業（1年） 図書館開館	△	8:30～ 11:30	
19	土				
20	日				
21	月	専門委員会② 4時間授業（1・2年） 給食開始（1年） 図書指導（2～4年）	○	10:00～ 13:30	
22	火	参観日（2年） 4時間授業（1年） 図書指導（5・6年、みずほ）	○	10:00～ 13:30	
23	水	交通安全教室（雨天時体育館使用） 4時間授業（1年）	○	8:30～ 11:30	
24	木	参観日（5年） 通常日課開始（1年）	○	10:00～ 13:30	
25	金	1年生を迎える会	○	8:30～ 11:30	
26	土				
27	日				
28	月	参観日（みずほ） 図書指導（1年）	○	10:00～ 13:30	
29	火	昭和の日			
30	水	参観日（1年）	○	8:30～ 11:30	

【土曜体育館開放】…4月の土曜体育館開放はありません。開放の日程が決まりましたら、学校だより等でお知らせします。

【4月の帰宅時刻】…**4月から帰宅時刻が午後6時**となります。学校では、「午後6時までに家に帰る」という指導をしています。ご家庭でも確認をお願いいたします。